



# **“CANALESCUOLA INFORMA”**

Serate informative sul tema dei

## **Disturbi Specifici dell'Apprendimento**

21 febbraio 2011 ore 18.00

**“DOCUMENTIAMOCI”**

presso

**Centro Biblioteche “LOVAT”**

Villorba, Treviso

- Legge 8 ottobre 2010, n° 170
- PEP o PDP
- Indennità di frequenza
- Assegni familiari
- Diagnosi tra pubblico e privato
- Panoramica delle offerte a supporto delle famiglie presenti sul territorio trevigiano

## Legge 8 ottobre 2010, n° 170

*“Nuove norme in materia di disturbi specifici di apprendimento in ambito scolastico.”*

**SCOPO:**

**PIENA INCLUSIONE degli alunni con DSA**

## **PRINCIPI ENUNCIATI LEGGE 170/10:**

- Riconoscimento e definizione dei DSA
- Garanzia del successo scolastico
- Diagnosi precoce in cui la scuola riveste un ruolo attivo
- Formazione nella scuola
- Misure educative e didattiche di supporto
- Flessibilità oraria lavorativa per i genitori

## PEP/PDP

- Patto scuola/famiglia che garantisce agli alunni il raggiungimento degli stessi obiettivi della classe.
- Esplicita le forme di valutazione e di verifica adottate per l'alunno ed elenca gli strumenti dispensativi e compensativi che gli spettano di diritto

## INDENNITA' DI FREQUENZA

Applicazione della legge 289/90

*“... difficoltà persistenti a svolgere i compiti e le funzioni della propria età ...”*

- Contributo economico statale.
- Scarsa informazione sull'applicabilità della legge.
- Se la legge esiste e in alcune province viene applicata, dovrebbe essere così per tutti!

## ASSEGNI FAMILIARI

- anf/var modulistica
- Allegare certificato rilasciato dall'ASL dove è evidenziata la data di riconoscimento
- è da tale data che verranno dati gli assegni familiari modificati e il conguaglio retroattivo fino ad un massimo di 5 anni

## **DIAGNOSI TRA PUBBLICO E PRIVATO**

### **LEGGE 170/2010**

*“La diagnosi dei DSA e' effettuata nell'ambito dei trattamenti specialistici già assicurati dal Servizio sanitario nazionale a legislazione vigente ... Le regioni nel cui territorio non sia possibile effettuare la diagnosi nell'ambito dei trattamenti specialistici erogati dal Servizio sanitario nazionale possono prevedere, nei limiti delle risorse umane, strumentali e finanziarie disponibili a legislazione vigente, che la medesima diagnosi sia effettuata da specialisti o strutture accreditate.”*



## UFFICIO SCOLASTICO REGIONALE PER IL VENETO 3/02/2011

*“... si fa notare che l’art.3 della legge 170/10 prevede che la certificazione di DSA, vada rilasciata, prioritariamente, “nell’ambito dei trattamenti specialistici già assicurati dal Servizio sanitario nazionale” e, secondariamente, “da specialisti o strutture accreditate”, rimandando a decreti interministeriali la definizione di criteri e indirizzi per l’attuazione. Tali decreti attuativi sono ancora in attesa di emanazione e, d’altro canto, la Regione Veneto non ha accreditato sinora soggetti esterni privati, tali da renderli idonei a rilasciare detta certificazione.*

*Pertanto, in attesa di eventuali, nuove direttive, le sole certificazioni validamente rilasciate, che le famiglie presenteranno agli istituti scolastici per l’adozione delle misure didattiche previste dalla citata legge, sono esclusivamente quelle rilasciate dai preposti Servizi e strutture specialistiche distrettuali delle Aziende Sanitarie Locali.”*

## PANORAMICA DELLE OFFERTE A SUPPORTO DELLE FAMIGLIE PRESENTI SUL TERRITORIO TREVIGIANO

- Associazione Italiana Dislessia (A.I.D.)
  - Canalescuola



Laboratorio extrascolastico  
**“Aiutami a fare da solo!”**

**Metodo di studio**

**Autonomia**

**Consulenza specifica e qualificata**

**“Aiutami a fare da solo”**

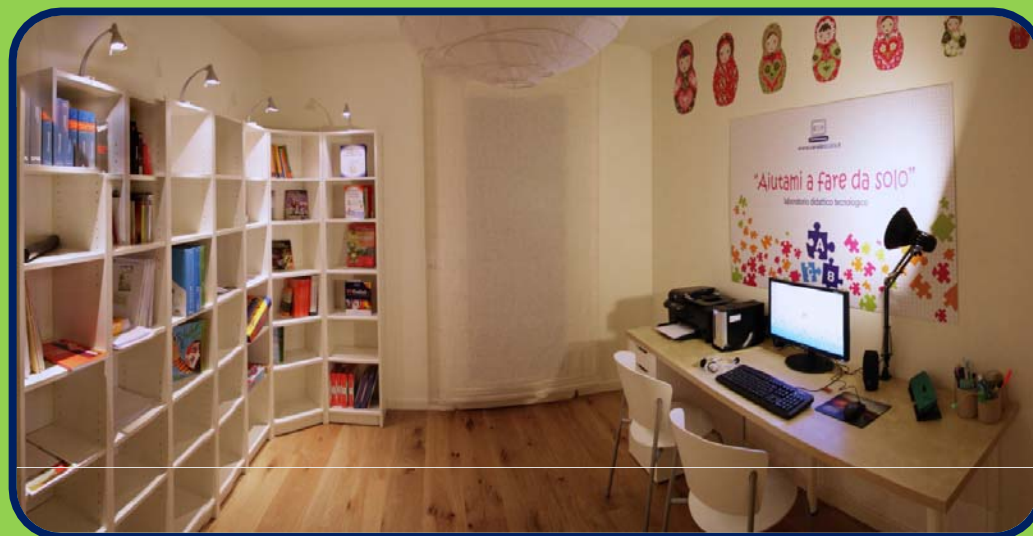

Vi aspettiamo il **21 marzo 2011** alle ore **18** per  
la serata dal tema:

**“Quali software per la dislessia?”**

**Software didattici e compensativi cosa e come scegliere**

*GRAZIE PER L'ATTENZIONE!*